ZENIČKO - DOBOJSKI KANTON
GRAD ZENICA

- NACRT -

- sintezni prikaz infrastrukturnih sistema -

ZENIČKO - DOBOJSKI KANTON
KANTONALNI ZAVOD ZA URBANIZAM I PROSTORNO UREĐENJE

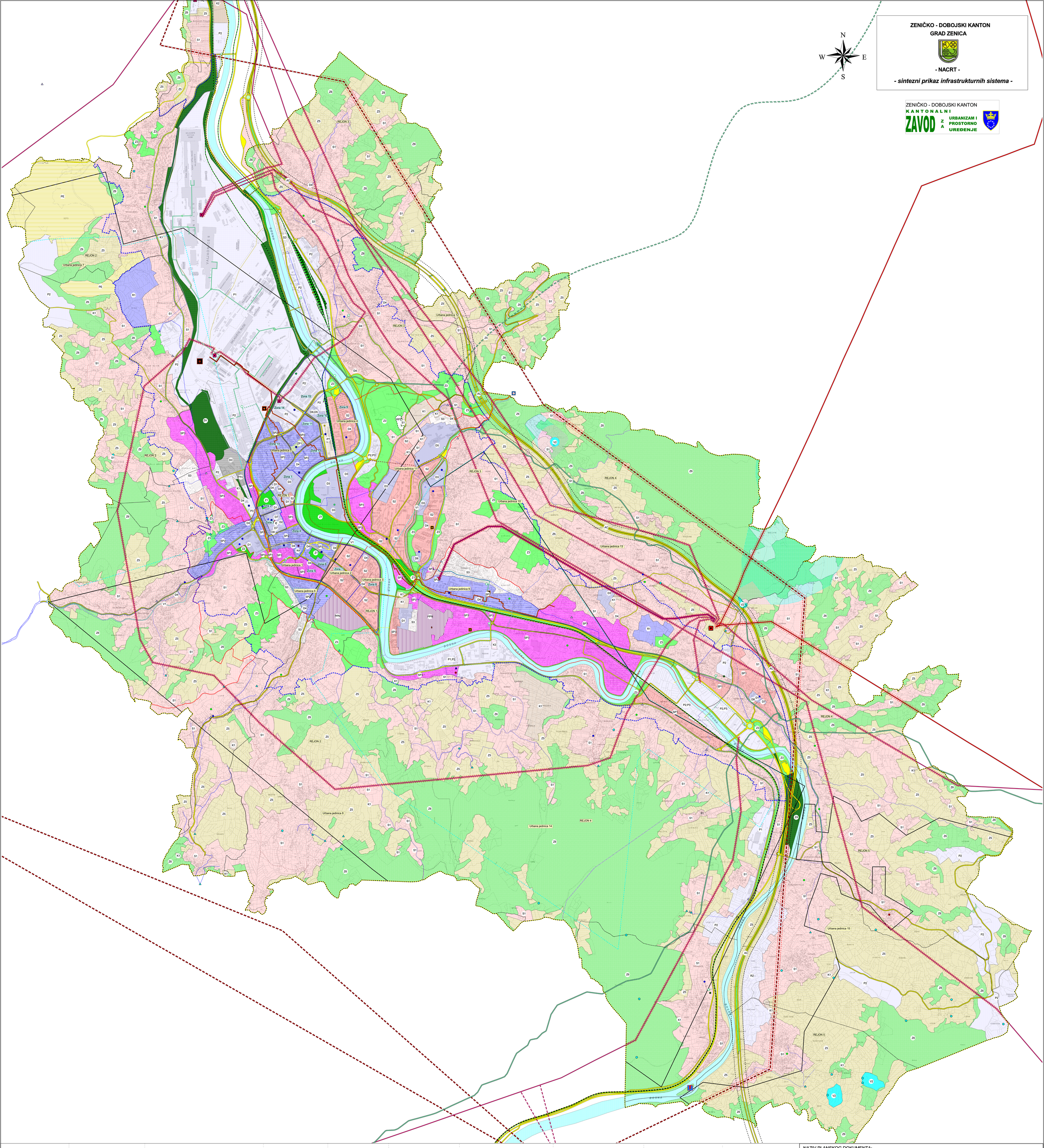

LEGENDA

- granica Urbanističkog plana
- granica užeg urbanog područja
- granice rejona
- granice urbanih jedinica
- prostorne zone gradskog centra
- granice mjesnih zajednica
- C Gradski centar i centralni sadržaji
- Gradski centar - rejonski centar
- rejonski centar
- nova lokacija rejonskih centara
- centar mjesnih zajednica
- trgovi
- trgovačko - zanatski centar
- trgovačko - ugostiteljski centar

STAMBENA NAMJENA (S)

- individualna - S1
- kolektivna - S2
- mješovita - S3
- SP1-individualno stanovanje i poslovna namjena
- STP2-kolektivno stanovanje i poslovna namjena
- STP3-mješovito stanovanje i poslovna namjena
- zona intenzivnije izgradnje (nakon sanacije Rudnika i zagađenja industrije)
- rezervirane površine za širenje naselja u postplanskom periodu

JAVNA I DRUŠTVENA INFRASTRUKTURA (D)

D1-obrazovanje
D2-kultura
D3-sport i rekreacija
D4-vjerski objekti
D5-zdravstvo
D6-socijalna zaštita
D7-uprava i sudstvo
D8-ostala društvena infrastruktura

- ambulanta-planirana
- klizalište zatvoreno/otvoreno
- medicinski fakultet
- specijalna škola
- zatvoreni bazen
- vrtići
- apoteka
- otvoreno kino

ZAŠTIĆENA PODRUČJA I LOKALITETI

- ZP1-Nacionalni spomenik kompleks Papirna
- Ranohrićanska bazilika

PRIVREDA (P)

P1-proizvodna namjena
P2-poslovna namjena
P3-ugostiteljsko turistička namjena
PE-energetski objekti

KOMUNALNI OBJEKTI

- K1-groblje
- K2-glavni gradski prečistač
- K3-recikažno dvorište
- K4-tržnica

ZELENE POVRŠINE

- Z1-parkovi
- Z2- park specijalne namjene
- Z3-zaštitno zelenilo
- Z4-zaštitni zeleni pojas
- Z5-poljoprivredno zemljište
- Z6-šume i šumsko zemljište

SAOBRAĆAJ

Cestovni
- auto-cesta "AC"
- saobraćajne površine
- putnički terminal
- parking za cestovna teretna vozila
- distributivni centar
- tunelska varijanta
- pješački most

Željeznički kolosijek
Željeznički kolosijek
Željeznički kolosijek - planirani

- autobuska stanica
- željeznička stanica
- željeznički terminal

ZAŠTIĆENI INFRASTRUKTURNI POJASEVI I POVRŠINE

- zaštitni pojas autoceste
- zaštitni pojas nadzemnog dalekovoda
- rezervisana površina za žičaru

LEŽIŠTA MINERALNE SIROVINE

- (istražni prostor-eksploataciono polje) - PP ZENICA
- Prijedlog nove granice eksplatacionih polja od strane Rudnika
- površina specijalne namjene -PPN

TERMOENERGETSKA INFRASTRUKTURA

Toplane
- stara toplana
- nova toplana
- planirana vršna (rezervna) kotlovnica na plin
- planirane zonske kotlovnice na plin

Vrelovodi
- spojni vrelovod od toplane
- glavne gradske magistrale A i D
- novi (nepriključeni) magistralni vrelovod JZ
- planirana završna dionica
- novog magistralnog vrelovoda JZ
- magistralni vrelovodi B, C, E i I
- vrelovodni odvojci

POSTROJENJA ZA PROIZVODNJU ELEKTRIČNE ENERGIJE

- planirana HE
- planirana mHE
- PE površine planirane za proizvodnju el.energije iz solarne

ELEKTROENERGETSKA VN MREŽA

Postojeća
- nadzemni dalekovod 220 kV
- nadzemni dalekovod 110 kV

Planirana
- planirani nadzemni dalekovod 400 kV
- planirani nadzemni dalekovod 110 kV

VN Trafostanice
- TS 220/x kV
- TS 110/x kV
- planirana TS 110/x kV

PLINSKA INFRASTRUKTURA

- postojeća BCS
- postojeća BS
- postojeća PRS
- postojeće MRS
- planirana GMRS
- planirane RRS
- planirane PRS

Plinovodi
- postojeći magistralni
- planirani magistralni
- postojeći primarni
- planirani primarni

VODNA INFRASTRUKTURA

- glavni distrubitivni cjevovodi
- postojeća distributivna mreža
- planirani distrubitivni cjevovodi
- postojeća pumpna stanica
- postojeći rezervoar
- lokalna izvorišta

Zona sanitarne zaštite
- prva
- druga
- treća
- četvrta

OTPADNE VODE

- obodni oborinski kanal
- glavni industrijski kolektor
- postojeći glavni mješoviti kolektori
- postojeći glavni sanitarni kolektori
- planirani glavni sanitarni kolektori
- postojeći primarni sanitarni kolektori
- planirani primarni sanitarni kolektori

VODENE POVRŠINE

NAZIV PLANSKOG DOKUMENTA:
URBANISTIČKI PLAN GRADA ZENICA
(za period 2021 - 2041.)

NOSILAC PRIPREME PLANA:
GRAD ZENICA

NOSILAC IZRADE PLANA:
KANTONALNI ZAVOD ZA URBANIZAM I PROSTORNO UREĐENJE

FAZA IZRADE:
PROJEKCIJA URBANOG UREĐENJA-NACRT

TEMATSKA KARTA:
SINTEZNI PRIKAZ INFRASTRUKTURNIH SISTEMA

MJERILO: **1:5000**

BROJ GRAFIČKOG PRILOGA: **17.**