ZENIČKO - DOBOJSKI KANTON
GRAD ZENICA

URBANISTIČKI PLAN GRADA ZENICA (2021-2041.)
- NACRT -
- sintezni prikaz urbane zelene površine -

ZENIČKO - DOBOJSKI KANTON
KANTONALNI ZAVOD ZA URBANIZAM I PROSTORNO UREĐENJE

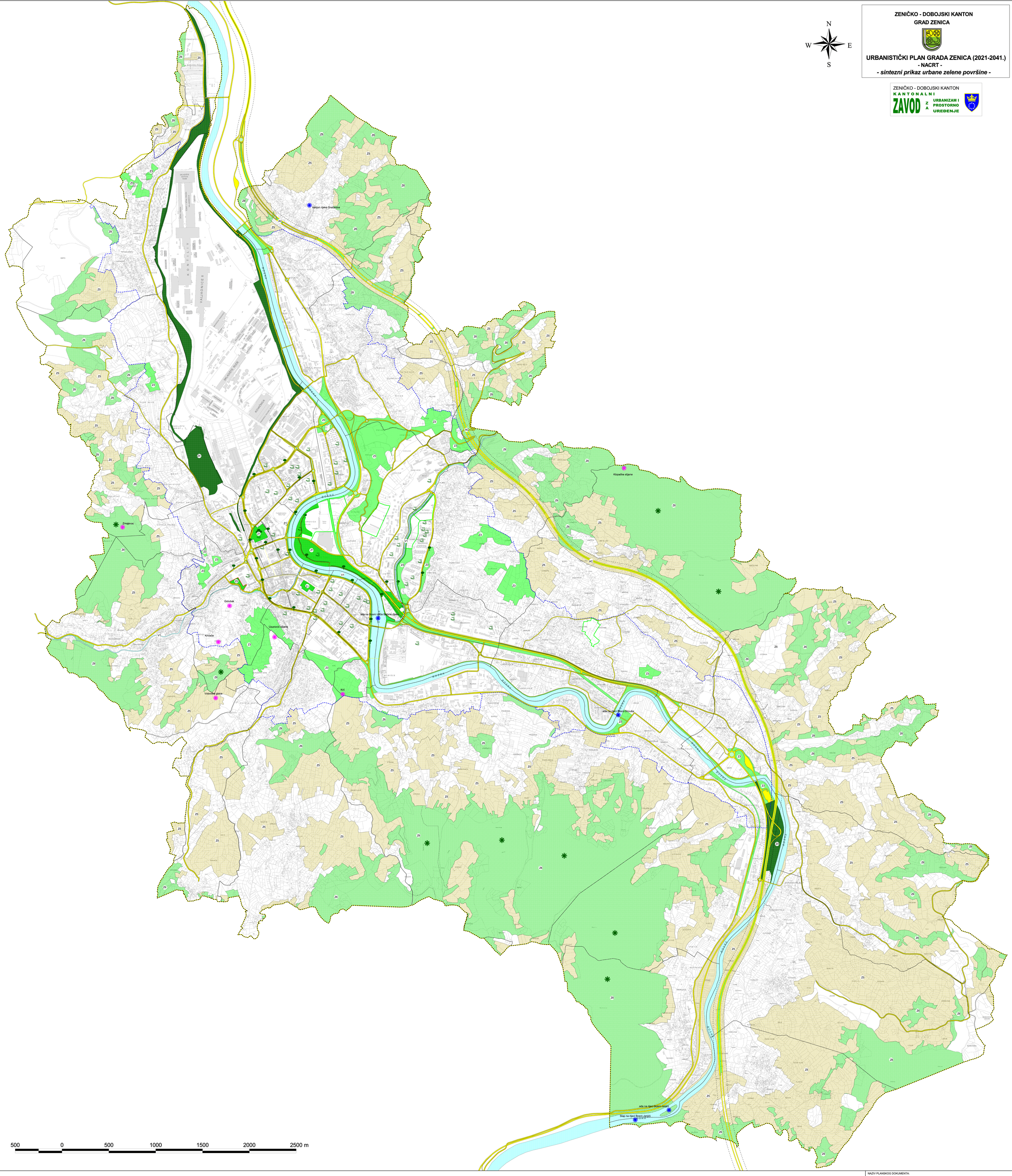

LEGENDA

- granica urbanističkog plana
- granica užeg urbanog područja
- saobraćajna infrastruktura (S)
- vodotoci (V1)

Urbano zelenilo-urbane zelene površine u granici Urbanističkog plana

- parkovi (Z1) (21,02 ha)
- park specijalne namjene (Z2) (0,7ha)
- zaštitno zelenilo (Z3) (163,47 ha)
- zaštitni zeleni pojas (Z4) (59,97ha)
- poljoprivredno zemljište (Z5) (1371,34ha)
- šume i šumsko zemljište (Z6) (1358,13 ha)
- park-šume

Urbano zelenilo-urbane zelene površine u granici užeg urbanog područja

- parkovi (Z1) (21,02 ha)
- park specijalne namjene (Z2) (0,7ha)
- zaštitno zelenilo (Z3) (163,47 ha)
- zaštitni zeleni pojas (Z4) (48,97 ha)

Kategorije prirodnog nasljeđa

- geomorfološko prirodno nasljeđe
- predjeli posebnih prirodnih vrijednosti

- sport i rekreacija

NAZIV PLANSKOG DOKUMENTA:	URBANISTIČKI PLAN GRADA ZENICA (za period 2021 - 2041.)
NOSILAC PRIPREME PLANA:	GRAD ZENICA
NOSILAC IZRADE PLANA:	KANTONALNI ZAVOD ZA URBANIZAM I PROSTORNO UREĐENJE
FAZA IZRADE:	PROJEKCIJA URBANOG UREĐENJA-NACRT
TEMATSKA KARTA:	SINTEZNI PRIKAZ URBANE ZELENE POVRŠINE
1:5000	BROJ GRAFIČKOG PRILOGA: 13.