ZENIČKO - DOBOJSKI KANTON
GRAD ZENICA

URBANISTIČKI PLAN GRADA ZENICA (2021-2041.)
- NACRT -
kulturno historijsko i prirodno naslijeđe

ZENIČKO - DOBOJSKI KANTON
KANTONALNI ZAVOD ZA URBANIZAM I PROSTORNO UREĐENJE

	Naziv	period	k.č
1	Birac - Donja Gračanica	predhistorijski period	
2	Gradina Klopče	predhistorijski period	
3	Veliki i Mali Vis Podbrežje	predhistorijski period	
4	Brist	predhistorijski period	
5	Naselje Ravan	predhistorijski period	
6	Gradinsko naselje Kopilo	predhistorijski period	
7	Hum - Donja Gračanica	predhistorijski period	
8	Crkvina (Grčko groblje, Orašje, Trepavice) Drivuša	antički period	
9	Rimska ranokršćanska bazilika na Bilimišću	antički period	
10	Rimske terme-lokalitet Selo Putovići	antički period	
11	Podmočilo (Mlinčići) lokalitet, Tišina	antički period	
12	Kuca J.Gajica Drivuša	antički period	
13	Tragovi stare rimske kaldirme na Odmutu	antički period	
14	Lokalitet Cvrkavlje, Putovići	antički period	
15	Lokalitet Koprine, Podbrežje	antički period	
16	Lokalitet Križ, Podbrežje	antički period	
17	Gromile, gromilice - lokalitet Bilimišće	antički period	
18	Broda srednjovjekovno groblje	srednjovjekovni period	
19	Lokalitet Križ katoliččko goblje	srednjovjekovni period	
20	Ploča velikog sudije Gradeše	srednjovjekovni period	
21	Špinin grm srednovjekovno groblje	srednjovjekovni period	
22	Đamija natpis Janjići	srednjovjekovni period	
23	Selište Podbrežje	srednjovjekovni period	
24	Bijeli put Podbrježje	srednjovjekovni period	
25	Potok srednjovjekovno groblje	srednjovjekovni period	
26	Crkvine Divuša	srednjovjekovni period	
27	Abadin Janjići	srednjovjekovni period	
28	Lacac srednjovjekovno groblje	srednjovjekovni period	
29	Kaursko groblje	srednjovjekovni period	
30	đamija Bobovačkog dizdara	osmanski period	
31	Hadži-Mazića kuća	osmanski period	820
32	Staro muslimansko groblje u Tišini	osmanski period	2956
33	Česma Studenac	osmanski period	
34	Kočevska ili Sulejmanija džamija	osmanski period	783
35	Jalijska džamija i mezarje	osmanski period	1131
36	Potočka džamija	osmanski period	1463
37	Mala musala - Prva džamija u Zenici	osmanski period	1338
38	Velika musala -turbe i muslimnsko groblje	osmanski period	
39	Turbe u Trgovištu - turbe i groblje (kaursko groblje)	osmanski period	4160
40	Drveni most	osmanski period	
41	Katoličko groblje Podbrežje	osmanski period	
42	Stambena zgrada u parku ''Papirna''	austro-ugraski period	860; 861; 862
43	Staro Jevrejsko groblje	austro-ugraski period	441
44	Jeftića kuće	austro-ugraski period	654
45	Austrijska česma - Čaršijska česma	austro-ugraski period	
46	Stambeno poslovni objekat Branilaca Bosne	austro-ugraski period	
47	Crkva sv. Marije	austro-ugraski period	
48	Sušića mlin	austro-ugraski period	2221
49	Kazneno-popravni zavod zatvorenog tipa	austro-ugraski period	3742
50	3 stambena objekta u ul.A.Goldbergera	austro-ugraski period	
51	Stara rudarska direkcija sa sahat kulom	austro-ugraski period	1089/1
52	Dom rudara	austro-ugraski period	1059/2
53	Stara upravna zgrada Željezare	period Kraljevine SHS	314/1
54	Crkva svetog Josipa	period Kraljevine SHS	3528/1
55	Kuća Miloša Cvijanovića	period Kraljevine SHS	1673
56	Sokolana	period Kraljevine SHS	374
57	Hrvatski dom	period Kraljevine SHS	1026
58	Bahtijina kuća	period Kraljevine SHS	858
59	Ozmina kuća	period Kraljevine SHS	
60	Njemački bukner na Kanalu	razdoblje II Svjetskog rata	294/1
61	Čelični soliter	spomenici moderne arh.	658
62	tri nebodera u Blatuši	spomenici moderne arh.	
63	Zgrada Lamela	spomenici moderne arh.	986/1
64	Hotel Interanacional	spomenici moderne arh.	863/1
65	Gradska kafana	spomenici moderne arh.	580/2
66	Doma Armije	spomenici moderne arh.	1386
67	Trokuće u Podbrežju	spomenici moderne arh.	,223,224,226.227
68	Komunalna banka Zenica	spomenici moderne arh.	506/2
69	Hotel "Metalurg"	spomenici moderne arh.	541/1
70	Zgrada Narodne banke BiH	spomenici moderne arh.	1005
71	Opća biblioteka	spomenici moderne arh.	510
72	Zgrada Opštinskog suda	spomenici moderne arh.	509
73	Zgrada "Komitet" - Sadašnja zgrada SDP-a	spomenici moderne arh.	990
74	Zgrada "Socijalno"	spomenici moderne arh.	924
75	Bosansko narodno pozorište Zenica	spomenici moderne arh.	580/1
76	Titova ulica	urbanisticka cijelina	
77	Stara čaršija	urbanisticka cijelina	
78	A naselje	urbanisticka cijelina	
79	"Ploča velikog sudije Gradeše"	nacionalni spomenik	875
80	Sejmenska džamija	nacionalni spomenik	1168
81	Zgrada nekadašnje Sinagoge	nacionalni spomenik	793
82	Graditeljska cjelina Fabrike papira ("Papirna")	nacionalni spomenik	848
83	Sultan Ahmedova džamija sa Medresom	nacionalni spomenik	884/1 ; 895
84	Crkva Rođenja Presvete Bogorodice	nacionalni spomenik	382
85	Crkva sv.Ilije sa župnim uredom	nacionalni spomenik	963

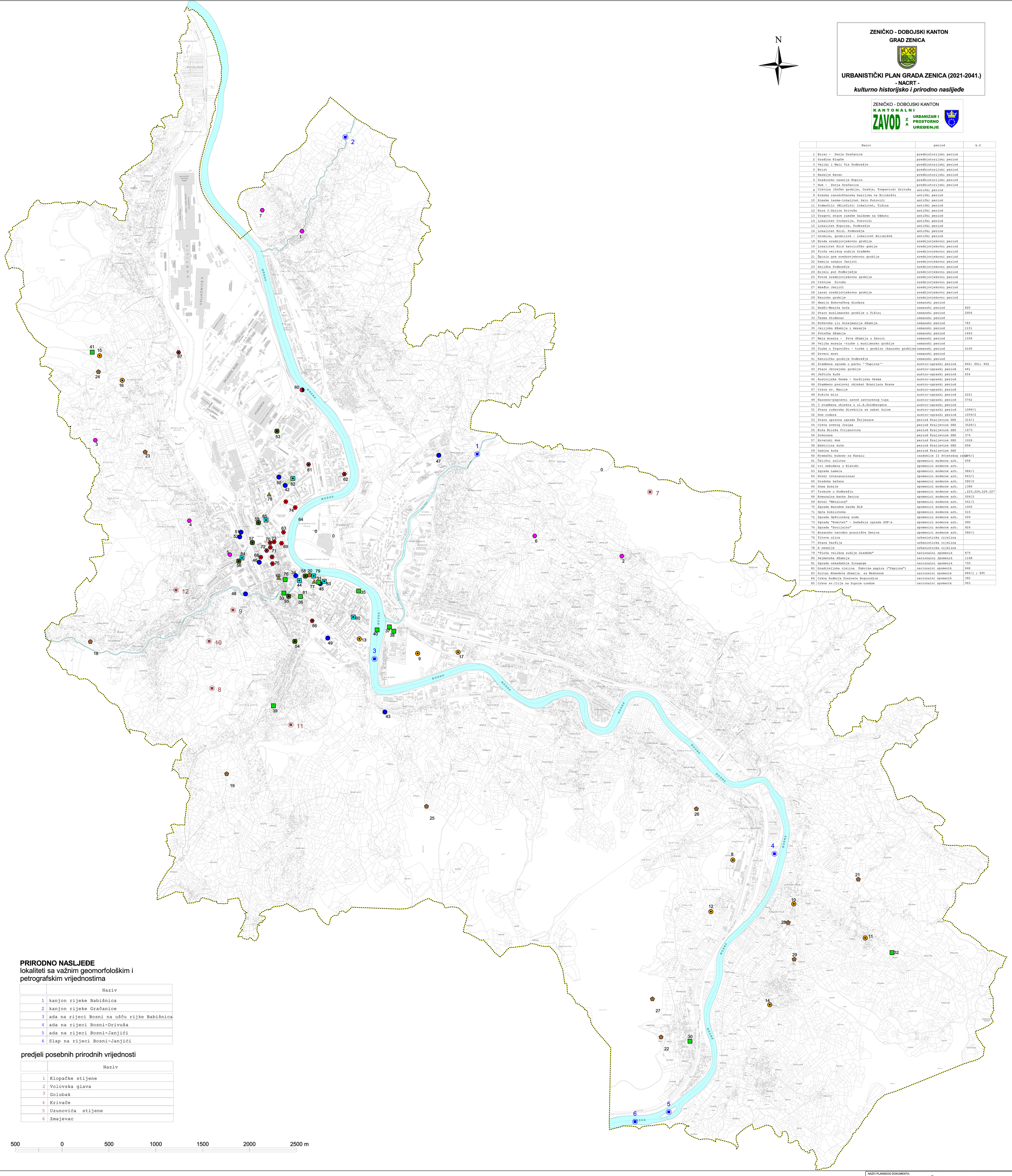

PRIRODNO NASLJEĐE
lokaliteti sa važnim geomorfološkim i petrografskim vrijednostima

	Naziv
1	kanjon rijeke Babišnica
2	kanjon rijeke Gračanice
3	ada na rijeci Bosni na ušću rijke Babišnica
4	ada na rijeci Bosni-Drivuša
5	ada na rijeci Bosni-Janjići
6	Slap na rijeci Bosni-Janjići

predjeli posebnih prirodnih vrijednosti

	Naziv
1	Klopačke stijene
2	Volovska glava
3	Golubak
4	Krivače
5	Uzunovića stijene
6	Zmajevac

500 0 500 1000 1500 2000 2500 m

LEGENDA
- granica UP Zenica
- vodotoci

KULTURNO-HISTORIJSKO NASLJEĐE
- predhistorijski period
- antički period
- srednjovjekovni period
- osmanski period
- austro-ugarski period
- period Kraljevine SHS
- razdoblje II Svjetskog rata
- spomenici moderne arhitekture
- urbanistička cijelina
- nacionalni spomenik

ZAŠTIČENA PODRUČJA I LOKALITETI
- nacionalni spomenik kompleks Papirna

PRIRODNO NASLJEĐE
- predjeli posebnih prirodnih vrijednosti
- lokaliteti sa važnim geomorfološkim i petrografskim vrijednostima

NAZIV PLANSKOG DOKUMENTA:	**URBANISTIČKI PLAN GRADA ZENICA (za period 2021 - 2041.)**
NOSILAC PRIPREME PLANA:	**GRAD ZENICA**
NOSILAC IZRADE PLANA:	**KANTONALNI ZAVOD ZA URBANIZAM I PROSTORNO UREĐENJE**
	PROJEKCIJA URBANOG UREĐENJA-NACRT
TEMATSKA KARTA:	**KULTURNO HISTORIJSKO I PRIRODNO NASLIJEĐE**
1:5000	BROJ GRAFIČKOG PRILOGA: **12.**