ZENIČKO - DOBOJSKI KANTON
GRAD ZENICA

- NACRT -

- osnovna namjena površina -

ZENIČKO - DOBOJSKI KANTON
KANTONALNI ZAVOD ZA URBANIZAM I PROSTORNO UREĐENJE

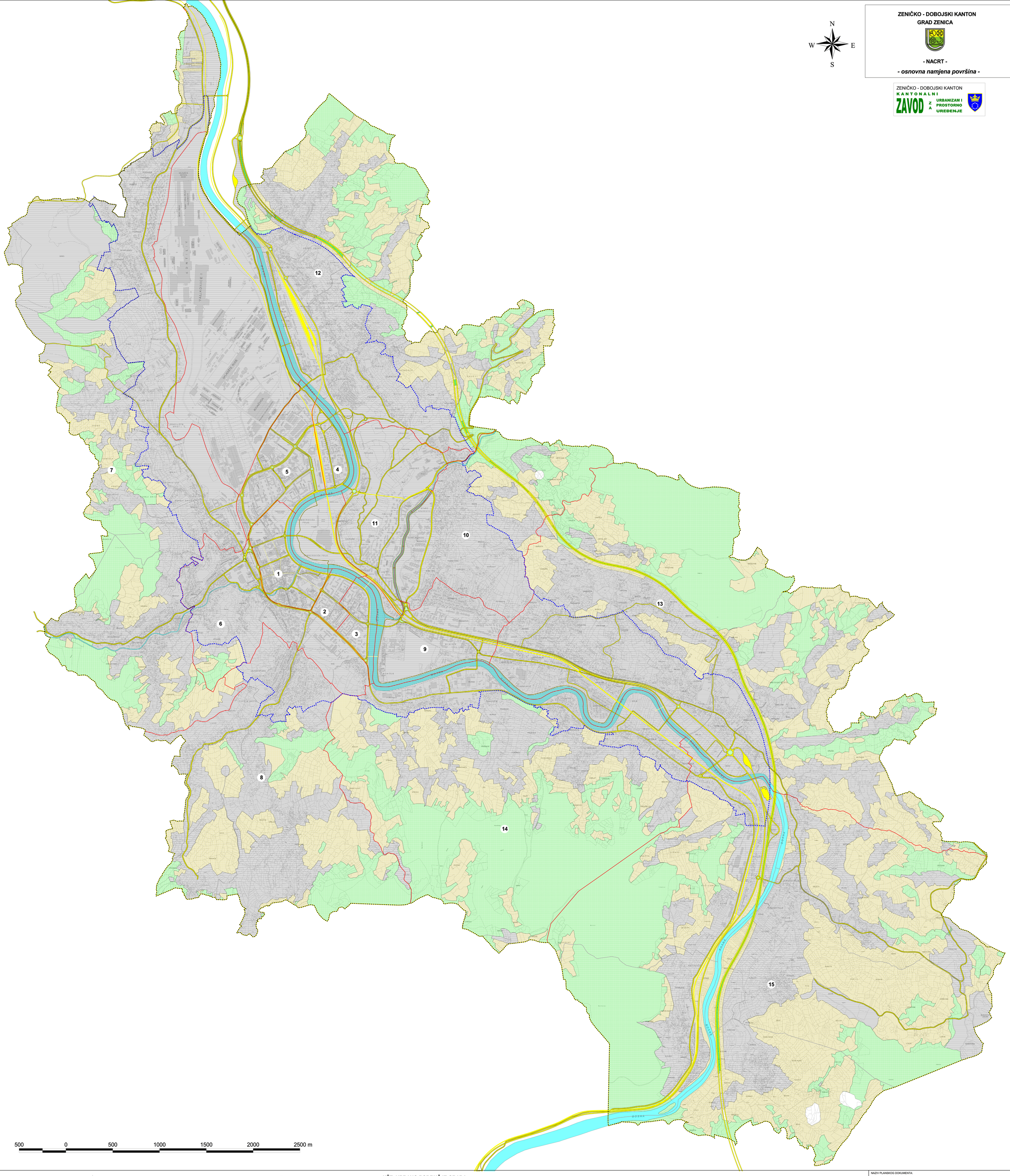

LEGENDA

- granica Urbanističkog plana
- granica užeg urbanog područja
- granice mjesnih zajednica
- granice urbanih jedinica

OSNOVNA NAMJENA

- građevinsko zemljište
- poljoprivredno zemljište(Z5)
- šume i šumsko zemljište(Z6)
- saobraćajne površine(S)
- vodene površine (V1)

URBANO PODRUČJE GRADA

građevinsko zemljište (3370,73 ha)
poljoprivredno zemljište (1371,34ha)
šume i šumsko zemljište (1358,13 ha)
vodene površine (125,80 ha)

UŽE URBANO PODRUČJE GRADA

građevinsko zemljište sa saobraćajnim površinama (1889,69 ha)
vodene površine (92,48 ha)

NAZIV PLANSKOG DOKUMENTA:	**URBANISTIČKI PLAN GRADA ZENICA (za period 2021 - 2041.)**
NOSILAC PRIPREME PLANA:	**GRAD ZENICA**
NOSILAC IZRADE PLANA:	**KANTONALNI ZAVOD ZA URBANIZAM I PROSTORNO UREĐENJE**
FAZA IZRADE:	**PROJEKCIJA PROSTORNOG UREĐENJA-NACRT**
TEMATSKA KARTA:	**OSNOVNA NAMJENA POVRŠINA**
MJERILO: **1:5000**	BROJ GRAFIČKOG PRILOGA: **5.**