ZENIČKO - DOBOJSKI KANTON
GRAD ZENICA

- NACRT -

- granica obuhvata urbanističkog plana -

ZENIČKO - DOBOJSKI KANTON
KANTONALNI ZAVOD ZA URBANIZAM I PROSTORNO UREĐENJE

Redni broj	Mjesna zajednica	Broj stanovnika 2021. god.	Broj domaćinstava	Broj stanovnika 2041. god.	Broj domaćinstava
1.	BANLOZI	158	53	223	75
2.	BILINO POLJE	2.981	1.007	3.041	1.027
3.	BILMIŠĆE	751	254	1.071	351
4.	BLATUŠA	4.874	1.647	5.574	1.883
5.	BRIST	2.888	976	3.288	1.146
6.	BRODA	1.378	464	1.478	490
7.	CARINA	1.863	629	2.163	731
8.	CENTAR	2.744	927	2.944	994
9.	CRKVICE	7.383	2.493	8.183	2.712
10.	DOBRILJENO	343	116	403	136
11.	DONJA GRAČANICA	1.722	582	1.822	610
12.	DONJA VRACA	0	-	10	3
13.	DRIVUŠA	695	235	815	272
14.	GORICA	612	207	777	254
15.	GORNJA ZENICA	857	288	1.107	355
16.	GORNJE CRKVICE	433	146	523	178
17.	GRADIŠĆE	283	96	323	110
18.	JALIJA	2.762	933	2.832	966
19.	JANJIĆI	906	306	1.126	379
20.	KLOPČE	3.813	1.287	4.663	1.562
21.	LOKVINE	0	-	-	-
22.	LONDŽA	3.392	1.146	3.622	1.237
23.	LUKOVO POLJE	1.475	498	1.875	642
24.	MEOKUŠNICE	3.425	1.157	3.515	1.187
25.	MOŠĆANICA	0	-	-	-
26.	NOVA ZENICA	3.711	1.254	4.661	1.643
27.	NOVO RADAKOVO	4.713	1.592	5.113	1.718
28.	ODMUT	4.301	1.453	4.401	1.494
29.	PEHARE	1.607	543	1.857	601
30.	ZMAJEVAC	1.516	512	1.766	580
31.	VRAŽALE	345	115	405	137
32.	TRGOVIŠĆE	1.906	644	1.971	666
33.	TIŠINA	452	153	532	182
34.	TETOVO	1.015	343	1.315	425
35.	STARO RADAKOVO	5.116	1.727	5.616	1.880
36.	SEJMEN	1.890	637	2.090	729
37.	RIČICE	125	42	185	62
38.	RASPOTOČJE	1.959	662	2.259	763
39.	PUTOVIĆI-PUTOVIČKO POLJE	955	323	1.085	366
40.	PODBREŽJE	846	286	1.046	344
41.	PIŠĆE	661	223	1.161	427
42.	PERIN HAN	1.645	556	2.145	742
	UKUPNO	**78.501**	**26.512**	**88.986**	**30.059**

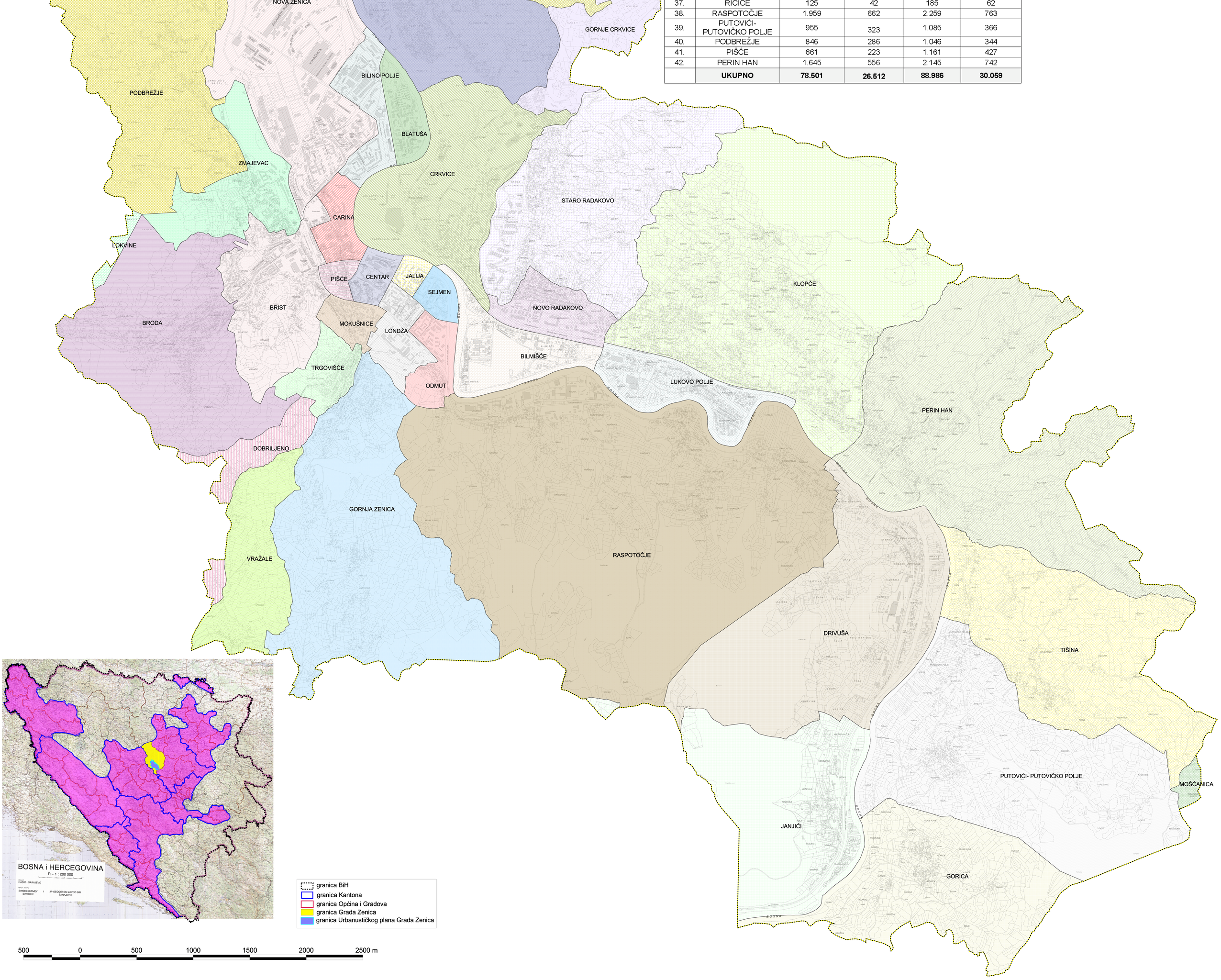

LEGENDA

granica Urbanističkog plana

Mjesne zajednice koje su dijelom ili cijele u obuhvatu Urbanističkog plana Grada Zenica

- BANLOZI
- BILINO POLJE
- BILMIŠĆE
- BLATUŠA
- BRIST
- BRODA
- CARINA
- CENTAR
- CRKVICE
- DOBRILJENO
- DONJA GRAČANICA
- DONJA VRACA
- DRIVUŠA
- GORICA
- GORNJA ZENICA
- GORNJE CRKVICE
- GRADIŠĆE
- JALIJA
- JANJIĆI
- KLOPČE
- LOKVINE
- LONDŽA
- LUKOVO POLJE
- MOKUŠNICE
- MOŠĆANICA
- NOVA ZENICA
- NOVO RADAKOVO
- ODMUT
- PEHARE
- PERIN HAN
- PIŠĆE
- PODBREŽJE
- PUTOVIĆI- PUTOVIČKO POLJE
- RASPOTOČJE
- RIČICE
- SEJMEN
- STARO RADAKOVO
- TETOVO
- TIŠINA
- TRGOVIŠĆE
- VRAŽALE
- ZMAJEVAC

NAZIV PLANSKOG DOKUMENTA:	**URBANISTIČKI PLAN GRADA ZENICA (za period 2021 - 2041.)**
NOSILAC PRIPREME PLANA:	**GRAD ZENICA**
NOSILAC IZRADE PLANA:	**KANTONALNI ZAVOD ZA URBANIZAM I PROSTORNO UREĐENJE**
FAZA IZRADE:	**PROJEKCIJA URBANOG UREĐENJA-NACRT**
TEMATSKA KARTA:	**GRANICA OBUHVATA URBANISTIČKOG PLANA**
MJERILO: **1:5000**	BROJ GRAFIČKOG PRILOGA: **2.**